

30



Herent

Mountainbikeroute



24
km

Provincie Vlaams-Brabant



Legende



Groene lus (± 23,5 km)

Verhard traject

Half- en overwegend traject

Verbindingstraject



Voor info en aankoop van topografische kaarten (€ 3) kan u terecht bij de sportdienst van Herent (016 85 30 20, sportdienst@herent.be).

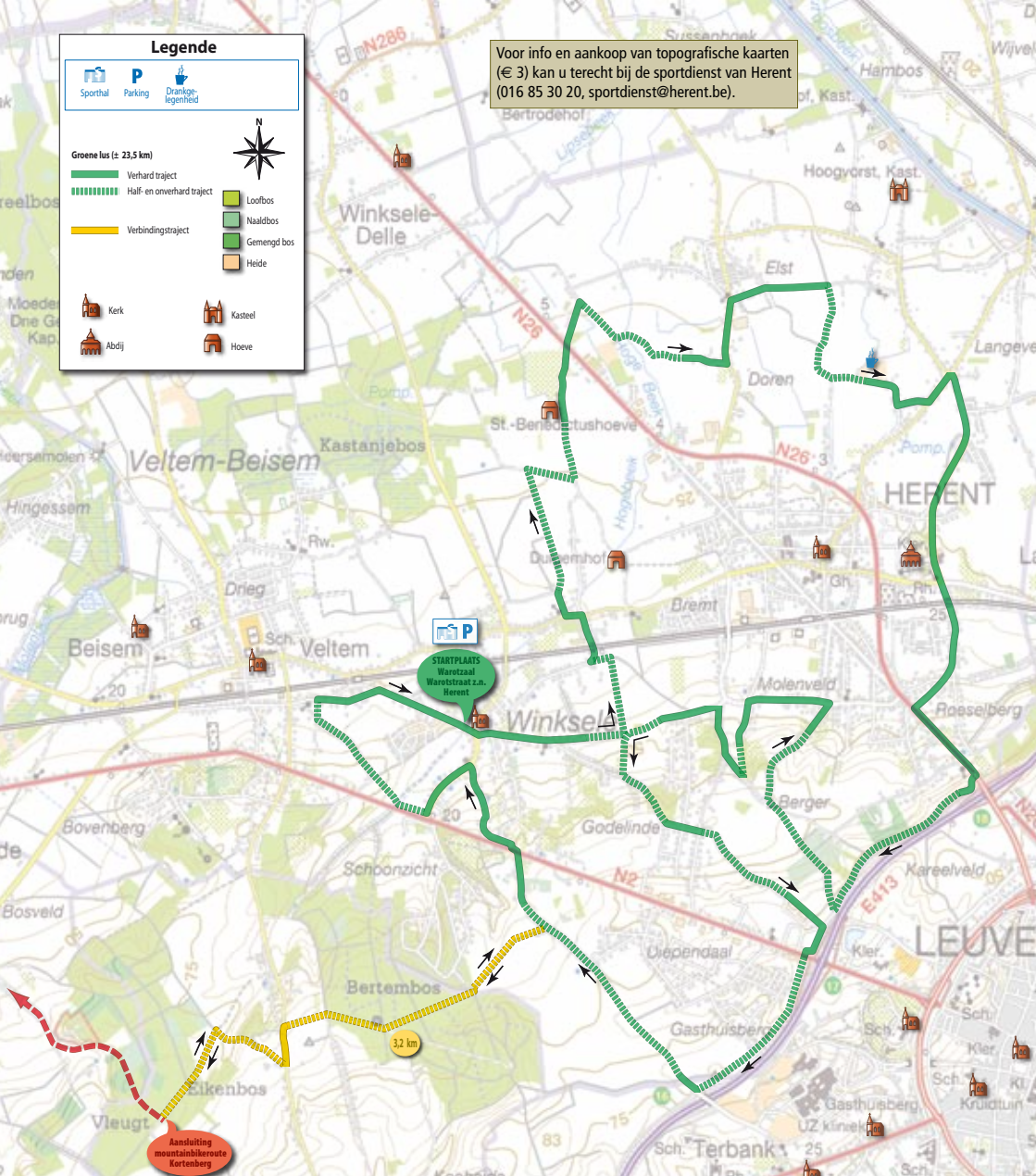

± 23,5 km



49% off-road

Verbindingstraject

In Herent laat de natuur zich van haar mooiste zijde zien in sterk van elkaar verschillende landschappen. U treft hier holle wegen, beekvalleien en bossen omzoomd door weiden en bloemenrijke hooilanden aan. Dit heeft Herent te danken aan zijn unieke ligging op de rand van de Vlaamse laagvlakte. Zij vormen een prachtig decor voor fietstochten.

Herent ligt in het lichtgolvende Midden-Brabant met heuvelachtig landschap, typisch voor dit deel van de Brabantse leemstreek. Als hoogste punt is er de Roeselberg met 81 meter. Dit gedeelte komt uitgebeeld aan bod, waardoor de route best pittig is. Het noorden van de gemeente is vlak.

Het groen wordt hier naar waarde geschat en bleef, ondanks de nabijheid van Leuven en Brussel, gekoesterd als een waardevol bezit. In dit prachtige decor, op een boogscheut van Leuven, kunnen mountainbikeliefhebbers meteen de natuur induiken.

24 km